

Oficio Nro. UEPDE-DIR-2026-0563-O

Cayambe, 29 de abril de 2026

Asunto: Entrega de informe de Rendición de Cuentas Preliminar del periodo fiscal 2025.

Señora
Liliana Perez
Presidenta
ASAMBLEA CANTONAL DE PARTICIPACIÓN CIUDADANA Y CONTROL SOCIAL DE CAYAMBE.
Presente.

Reciba un cordial saludo de quienes conformamos la Unidad Ejecutora para la Protección de Derechos, deseándole éxitos en sus funciones diarias

En atención a la Resolución N.º CPCCS-PLS-SG-004-O-2026-003028-01-2026, en el artículo 13, en la fase 2 evaluación de la gestión y elaboración del informe institucional:

a.-La comisión mixta uno será responsable de la elaboración del Informe del GAD o de la institución vinculada, para ello dicha Comisión consolidará la información cuantitativa y cualitativa de la gestión anual y evaluará los resultados alcanzados en el periodo fiscal concluido, con base en los contenidos obligatorios; también se incluirá información sobre las acciones implementadas respecto a los enfoques de igualdad, así como de los temas sobre los cuales la ciudadanía demandó que rinda cuentas.

b.- A partir del resultado de la evaluación de la gestión, los sujetos obligados llenarán el formulario preliminar de rendición de cuentas con sus respectivos medios de verificación y redactarán el informe narrativo de rendición de cuentas de acuerdo a los contenidos obligatorios, y respondiendo a los temas sobre los cuales la ciudadanía solicitó que rinda cuentas.

c.-Estos documentos deberán ser aprobados por la máxima autoridad del GAD o de la entidad vinculada y se entregarán a la Asamblea Local Ciudadana o a quien haga sus veces en el proceso, con al menos 10 días término antes de la deliberación.

d.- Esta fase deberá ser implementada por el GAD y por cada una de las instituciones vinculadas.

e.-La Comisión Mixta 2 organizará la deliberación pública de evaluación de la gestión institucional que involucra: el mapeo de actores ciudadanos, la realización de la convocatoria y la difusión a la ciudadanía con diez (10) días términos de anticipación, la construcción de la metodología para la deliberación que integre mesas de trabajo y la sistematización de los aportes ciudadanos, de forma que se garantice que la población de su territorio conozca fechas, horarios y cómo participar en la deliberación pública con anticipación. Tanto la convocatoria como la deliberación pública deben ser inclusivas e

Recibido conforme
29-04-2026
Nep. Montalvo
1306673722

Oficio Nro. UEPDE-DIR-2026-0563-O

Cayambe, 29 de abril de 2026

incluyentes e integrarán la participación de grupos poblacionales con enfoques de igualdad.

f.- Esta fase deberá ser implementada por el GAD y cada una de sus instituciones vinculadas.

Esta fase deberá ser implementada por el GAD y por cada una de las instituciones vinculadas. Por lo tanto, me permito adjuntar el Informe Narrativo de Rendición de Cuentas Preliminar del período fiscal 2025 debidamente suscrito para su conocimiento y fines pertinentes.

Agradezco de antemano la atención brindada y quedo a la espera de cualquier observación o requerimiento adicional.

Sin otro particular, me suscribo con sentimientos de consideración y respeto.

Atentamente,



Firmado electrónicamente por:
CAROLINA ESTEFANIA
LOMAS CORDOVA

Ing. Carolina Estefanía Lomas Cordova
DIRECTORA UEPDE

Copia:

Señorita Ingeniera
Daniela Nátaly Pavon Sánchez
Analista de Compras Publicas
UNIDAD EJECUTORA PARA LA PROTECCIÓN DE DERECHOS

Señorita Licenciada
Eveling Morelia Quinche Lechon
Analista de Planificacion
UNIDAD EJECUTORA PARA LA PROTECCIÓN DE DERECHOS

NUT: UEPDE-2026-1724





UEPDE
Unidad Ejecutora para la
Protección de Derechos



ALCALDÍA
CAYAMBE
unidosrenacemos
ayllukunawanwifarinchik

Rendición de cuentas

**20
25**

INFORME NARRATIVO

*“Nuestro
trabajo
transforma
vidas”*



Presentación



La Unidad Ejecutora para la Protección de Derechos (UEPDE), entidad adscrita del Gobierno Autónomo Descentralizado Intercultural y Plurinacional del Municipio de Cayambe, el trabajo articulado entre el Doctor Alberto Masapanta, Alcalde del GADIP Municipio de Cayambe y la UEPDE han permitido ejecutar las acciones en beneficio del cantón Cayambe, de manera permanente para garantizar la protección, restitución de derechos y atención integral de los grupos de atención prioritaria, contribuyendo al fortalecimiento del tejido social y a la mejora de la calidad de vida en el cantón.

Durante el año 2025, hemos logrado avances significativos en la implementación de programas y proyectos sociales dirigidos a personas adultas mayores, mujeres, niños, niñas, adolescentes y familias en situación de vulnerabilidad. A través de modalidades como atención domiciliaria, espacios comunitarios, acompañamiento psicosocial, promoción de derechos y atención oportuna ante emergencias, se ha consolidado una gestión orientada a la inclusión, la dignidad y el bienestar de la población.

Reconocemos los desafíos enfrentados durante el período, entre ellos las limitaciones administrativas y operativas, así como las crecientes demandas sociales. No obstante, estos retos han fortalecido nuestra capacidad institucional, impulsando procesos de mejora continua, articulación interinstitucional y optimización de los servicios brindados.

Expresamos el agradecimiento al Dr. Alberto Masapanta, Alcalde de Cayambe, por su compromiso, liderazgo y permanente gestión en favor del desarrollo del cantón. A todas las autoridades cantonales y a las empresas públicas y privadas que han sido parte fundamental para impulsar iniciativas que benefician a la comunidad, fortaleciendo el bienestar y progreso de todos los ciudadanos. Reconozco y valoro su vocación de servicio y el esfuerzo constante por construir un mejor futuro para Cayambe

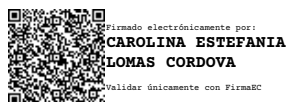

Ing. Carolina Lomas
Directora de la UEPDE

Área Social

Durante el período 2025 reflejan una intervención territorial articulada y orientada a la restitución de derechos a grupos de atención prioritaria mediante proyectos GADIPMC y proyectos en convenios MDH, destacando su tiempo de ejecución en beneficio de las personas adultas mayores, personas con discapacidad, primera infancia y población en situación de vulnerabilidad.



Ilustración 1 Detalle de proyectos

Proyectos Directos

Tabla 1 Proyectos Directos

NOMBRE DEL PROYECTO	TIEMPO DE EJECUCIÓN	DETALLE DEL PERSONAL TÉCNICO	DESCRIPCIÓN DEL PROYECTO
Proyecto Casa Intercultural "Dolores Cacuango"	Enero - Diciembre 2025	-Coordinadora, psicóloga, trabajador/a social, promotores	Prevención de violencia y fortalecimiento comunitario.
Proyecto Centro de Rehabilitación Integral (CRI)	Enero - Diciembre 2025	-Coordinador/a, fisioterapeutas, psicólogo/a	Servicios de rehabilitación integral (terapia física, terapia de lenguaje, terapia psicológica, estimulación temprana)
Proyecto Unidad Móvil de Salud Comunitaria	Enero - dic-25	Odontóloga, personal técnico	Atención odontológica comunitaria.
Proyecto Ayudas Emergentes	Enero - dic-25	Coordinador del proyecto	Atención humanitaria emergente.
Proyecto Adulto Mayor Directo - Modalidad Domiciliaria (Municipio)	Enero - Diciembre 2025	Coordinador/a, trabajadores/as psicólogo/a, sociales, promotores sociales	Atención integral domiciliaria a personas adultas mayores con y sin discapacidad.

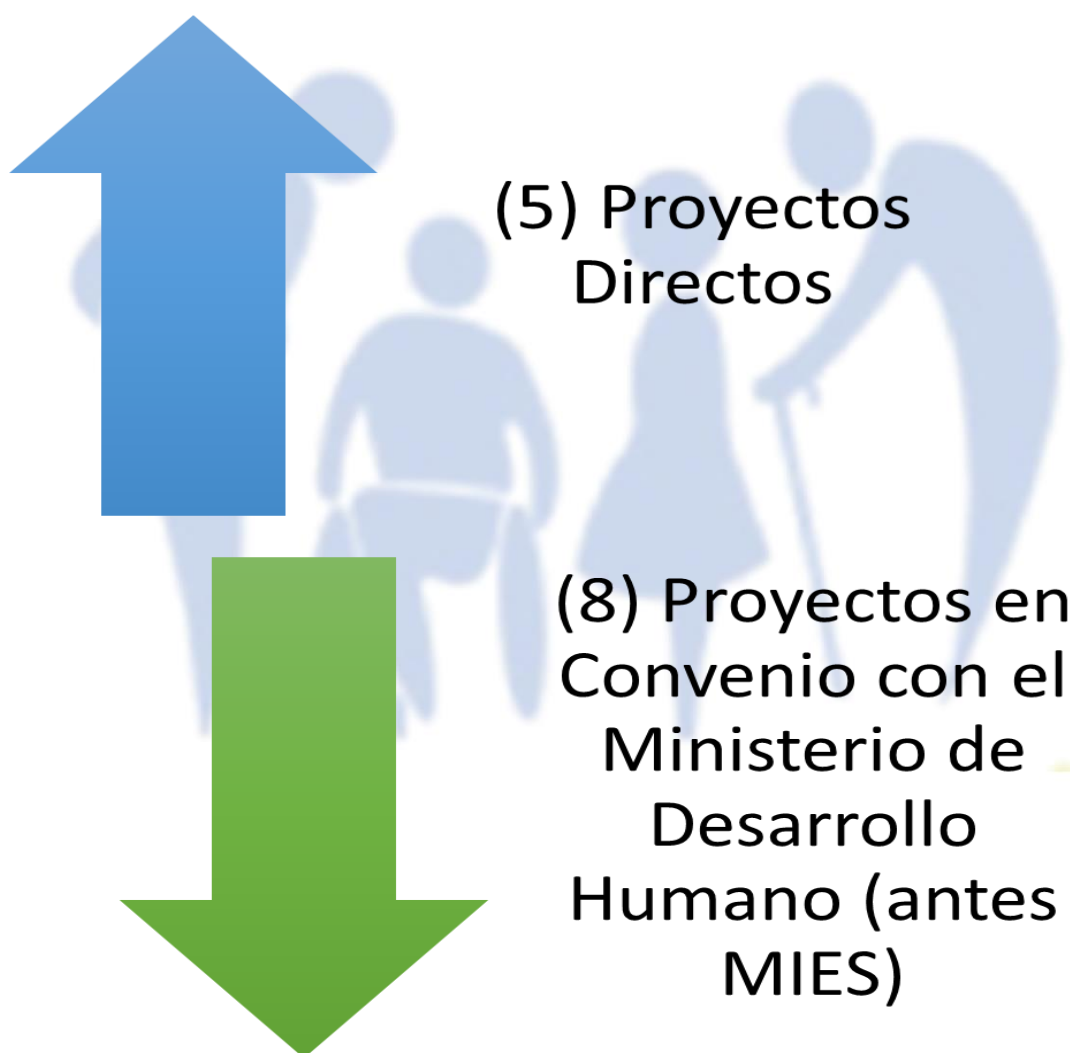
Proyectos en convenio con el MDH

Tabla 2 Proyectos en convenio con el MDH

NOMBRE DEL PROYECTO	N° DE CONVENIO	TIEMPO DE EJECUCION	DETALLE DEL PERSONAL TÉCNICO	DESCRIPCION DEL PROYECTO
Espacios de Socialización y Encuentro Alimentación	AM-02-17D11-26100-D	Enero - Diciembre 2025	-Coordinador/a, técnicos sociales, promotores	Atención a personas adultas mayores mediante espacios grupales con alimentación y socialización.
Proyecto Envejeciendo Juntos - 3UA	AM-02-17D11-26104-D	Enero - Diciembre 2025	-Coordinador/a, técnicos sociales, promotores	Atención domiciliaria integral a personas adultas mayores.

Proyecto Envejeciendo Juntos – 4UA	AM-02-17D11-26101-D	Enero – Diciembre 2025	–Coordinador/a, técnicos sociales, promotores	Atención domiciliaria integral a personas adultas mayores.
Proyecto Envejeciendo Juntos – 9UA	AM-02-17D11-27179-D / AM- 02-17D11- 27722-D	Abril – Diciembre 2025	–Coordinador/a, técnicos sociales, promotores	Atención domiciliaria integral a personas adultas mayores.
Proyecto Atención a Personas con Discapacidad Modalidad Domiciliaria	PD-02-17D11-25511-D	Enero – Diciembre 2025	–Coordinador/a, trabajadores/as sociales, psicólogo/a, promotor/a	Atención integral domiciliaria a personas con discapacidad.
Proyecto Centros de Desarrollo Infantil (CDI)	DII-02-17D11-25482-D	Febrero – Diciembre 2025	–Coordinadora y técnicos de desarrollo infantil	Desarrollo infantil integral para niñas y niños de 1 a 3 años.
Proyecto Erradicación Progresiva de la Mendicidad	PE-02-17D11-26449-D	Enero – Diciembre 2025	–Equipo técnico interdisciplinario	Prevención y erradicación progresiva de la mendicidad.
Proyecto Erradicación del Trabajo Infantil	PE-02-17D11-25498-D	Enero – dic-25	Equipo técnico del proyecto	Prevención y erradicación del trabajo infantil.

Cobertura de los proyectos

Los beneficiarios de los proyectos ejecutados durante el año 2025 corresponden a grupos de atención prioritaria del cantón Cayambe, incluyendo personas adultas mayores, personas con discapacidad, niñas y niños de primera infancia, mujeres, adolescentes y población en situación de mendicidad y de vulnerabilidad social. La atención se orientó principalmente a beneficiarios directos, complementada en determinados proyectos con beneficiarios indirectos a través del núcleo familiar, cuidadores y comunidad. Las intervenciones se desarrollaron en parroquias urbanas y rurales, priorizando criterios de territorialidad, equidad y enfoque de derechos.

Proyectos Directos

Tabla 3 Cobertura de proyectos directos

PROYECTOS DIRECTOS	PARROQUIAS DE INTERVENCIÓN	BENEFICIARIOS DIRECTOS	BENEFICIARIOS INDIRECTOS	TOTAL
Proyecto Adulto Mayor Directo – Modalidad Domiciliaria (Municipio)	8 parroquias del Cantón	120	738	858
Proyecto Casa Intercultural “Dolores Cacuango”	8 parroquias del Cantón	406	13033	13439
Proyecto Centro de Rehabilitación Integral (CRI)	8 parroquias del Cantón	575	230	805
Proyecto Unidad Móvil de Salud Comunitaria	8 parroquias del Cantón	2150	572	2722
Proyecto Ayudas Emergentes	Cayambe, Ayora, Juan Montalvo, Otón, Cangahua	0	821	821

Proyectos en convenio con el MDH

Tabla 4 Cobertura de proyectos en convenio con el MDH

PROYECTO CONVENIO MDH	PARROQUIAS DE INTERVENCIÓN	BENEFICIARIOS DIRECTOS	BENEFICIARIOS INDIRECTOS	TOTAL
Proyecto Envejeciendo Juntos Espacios de Socialización y de Encuentro con Alimentación	Cayambe, Juan Montalvo, Ayora, Otón	150	0	150
Proyecto Envejeciendo Juntos – 3UA	Cayambe, Juan Montalvo	60	620	1200
Proyecto Envejeciendo Juntos – 4UA	Ayora, Otón, Cangahua	160		
Proyecto Envejeciendo Juntos – 9UA	8 parroquias del Cantón	360		

Proyecto Atención a Personas con Discapacidad – Modalidad Domiciliaria	8 parroquias del Cantón	240	1524	1764
Proyecto Desarrollo Infantil (CDI)	8 parroquias del Cantón	1763	1763	
Proyecto Erradicación Progresiva de la Mendicidad	Oton, Cangahua, Cayambe	80	1740	
Proyecto Erradicación del Trabajo Infantil	Cangahua, Juan Montalvo, Ayora, Cayambe	80	2856	2936

Resumen de la cobertura de Proyectos

Tabla 5 Resumen de la cobertura de proyectos

PROYECTO	PARROQUIAS DE INTERVENCIÓN	BENEFICIARIOS DIRECTOS	BENEFICIARIOS INDIRECTOS	TOTAL BENEFICIARIOS
PROYECTOS DIRECTOS UEPDE	8 parroquias del Cantón	3251	15394	18645
PROYECTOS CONVENIO MDH	8 parroquias del Cantón	2893	8503	11396
TOTAL		6144	23897	30041

COBERTURA DE PROYECTOS



Ilustración 2 Cobertura de proyectos

Financiamiento de los proyectos

El financiamiento de los proyectos ejecutados en el año 2025 se sustentó en una articulación interinstitucional entre el GADIP–Municipio de Cayambe y el Ministerio de Desarrollo Humano, conforme a convenios y asignaciones presupuestarias vigentes. Los 5 proyectos de carácter municipal fueron financiados íntegramente con recursos del GADIP, mientras que los 8 proyectos sociales priorizados contaron con aportes concurrentes del MDH y GADIPMC, permitiendo ampliar cobertura y sostenibilidad. La inversión total refleja un uso responsable de los recursos públicos, con niveles de ejecución acordes a la planificación aprobada. Esta estructura financiera garantizó la continuidad de servicios para los grupos de atención prioritaria y la trazabilidad del gasto para fines de control y rendición de cuentas. Es importante recalcar que durante el año 2025 las remuneraciones de educadoras auxiliares pedagógicas, técnicos y promotores fueron canceladas a tiempo.

Proyectos Directos

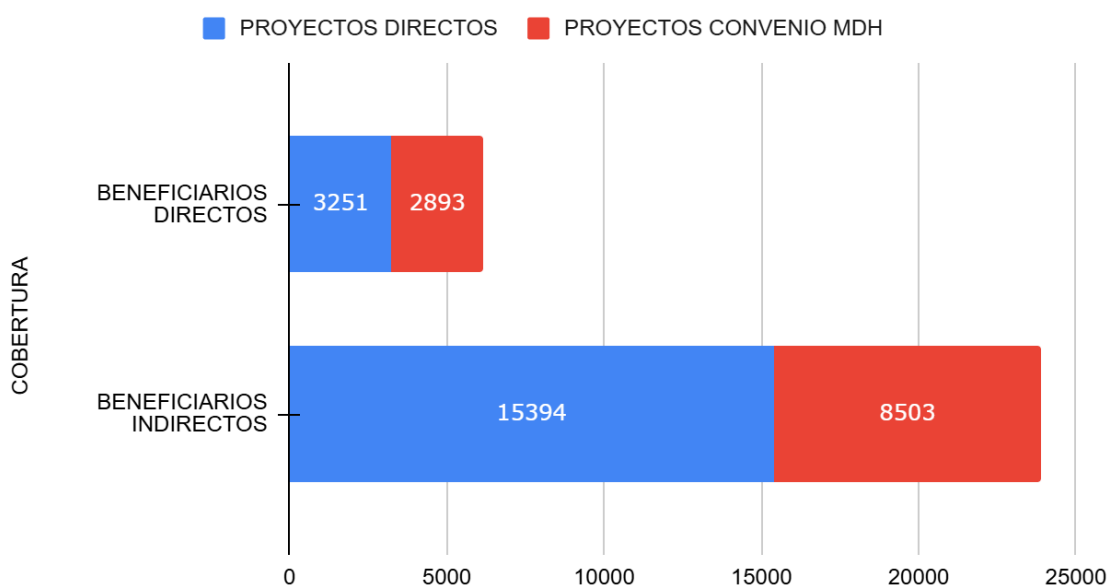
Tabla 6 Financiamiento de proyectos directos

PROYECTO	PRESUPUESTO CODIFICADO UEPDE	DEVENGADO UEPDE	N° DE PROCESOS DE CONTRATACIÓN
Proyecto Adulto Mayor Directo – Modalidad Domiciliaria (UEPDE)	91.891,24	62.288,03	14
Proyecto Casa Intercultural “Dolores Cacuango” (UEPDE)	255.402,67	226.528,76	22
Proyecto Centro de Rehabilitación Integral (CRI) (UEPDE)	131.129,90	119.720,01	12
Proyecto Unidad Móvil de Salud Comunitaria	34.188,23	32.211,77	4
Proyecto Ayudas Emergentes	9.000,00	7.776,83	2
TOTAL PROYECTOS DIRECTOS	521.612,04	448.525,40	54

Proyectos en convenio con el MDH

Tabla 7 Financiamiento de proyectos en convenio con el MDH

PROYECTOS CONVENIO MDH	PRESUPUESTO CODIFICADO MDH	PRESUPUESTO CODIFICADO UEPDE	TOTAL	DEVENGADO MDH	DEVENGADO UEPDE	TOTAL DEVENGADO MDH/UEPDE	N° DE PROCESOS DE CONTRATACIÓN
Proyecto Envejeciendo Juntos Espacios de Socialización y de Encuentro con Alimentación MDH	62.538,26	22.774,18	85.312,44	32.023,00	15.117,62	47.140,62	7
Proyecto Envejeciendo Juntos - 3UA MDH	46.956,24	29.319,44	76.275,68	42.869,29	22.098,86	64.968,15	6
Proyecto Envejeciendo Juntos - 4UA	52.200,00	19.626,99	71.826,99	51.212,55	10.886,64	62.099,19	6
Proyecto Envejeciendo Juntos - 9UA MDH	147.060,00	19.300,00	166.360,00	68.011,73	18.123,39	86.135,12	6
Proyecto Atención a Personas con Discapacidad - Modalidad Domiciliaria MDH	109.345,26	83.146,39	192.491,65	105.412,02	75.327,25	180.739,27	10
Proyecto Desarrollo Infantil (CDI) MDH	2.514.075,26	543.038,07	3.057.113,33	1.941.784,41	476.816,08	2.418.600,49	11
Proyecto Erradicación Progresiva de la Mendicidad MDH	75.508,97	24.700,20	100.209,17	70.580,22	21.855,72	92.435,94	8
Proyecto Erradicación del Trabajo Infantil MDH	59.240,67	27.741,97	86.982,64	56.374,60	25.523,15	81.897,75	5
TOTAL INVERSION MIES-UEPDE	3.066.924,66	769.647,24	3.836.571,90	2.368.267,82	665.748,71	3.034.016,53	59

Resumen de financiamiento de los proyectos

Tabla 8 Resumen de Financiamiento de los proyectos

PROYECTOS CONVENIO MDH	PRESUPUESTO CODIFICADO MDH	PRESUPUESTO CODIFICADO UEPDE	TOTAL	DEVENGADO MDH	DEVENGADO UEPDE	TOTAL DEVENGADO MDH/UEPDE	N° DE PROCESOS DE CONTRATACIÓN
PROYECTOS UEPDE	\$0.00	\$521,612.04	\$521,612.04	0	\$448,525.40	\$448,525.40	54
PROYECTOS CONVENIO MDH	\$3,066,924.66	\$769,647.24	\$3,836,571.90	2368267.82	665748.71	3034016.53	59
TOTAL	\$3,066,924.66	\$1,291,259.28	\$4,358,183.94	2368267.82	\$1,114,274.11	\$3,482,541.93	113

Actividades de los Proyectos Sociales

Las actividades priorizadas durante el año 2025 se enfocaron en la atención directa y domiciliaria a grupos de atención prioritaria, mediante visitas, seguimientos sociales, orientación psicosocial y atención especializada. De forma complementaria, se ejecutaron acciones comunitarias, terapéuticas, educativas y preventivas orientadas a la restitución de derechos y fortalecimiento familiar. Estas intervenciones permitieron garantizar la continuidad de los servicios y el cumplimiento de la planificación institucional anual.

La UEPDE ha venido trabajando en las 8 parroquias del Cantón Cayambe, para mejorar y dignificar las condiciones de vida de los niños y niñas de la primera infancia, adultos mayores, personas con discapacidad, los niños, niñas y adolescentes que trabajan, y, no sólo tomar medidas para erradicar la mendicidad, sino también promover el pleno respeto de los Derechos Humanos, tanto de grupos de atención prioritaria como también el Interés Superior del Niño en conformidad como lo estipula la Constitución de la República del Ecuador.



Proyectos sociales

PROYECTOS DIRECTOS

PROYECTO CASA INTERCULTURAL “DOLORES CACUANGO”

El Proyecto Casa Intercultural de apoyo a la familia, la mujer y la comunidad "Dolores Cacuango", impulsa acciones en miras a promover procesos y programas de asociatividad y participación directa con una sociedad equitativa, libre de violencia y discriminación, a través de la promoción de derechos y mecanismos de exigibilidad de los mismos; y al fortalecimiento de la participación ciudadana en el marco de la inclusión social de los grupos de atención prioritaria y en situación de doble vulnerabilidad, con enfoque de equidad de género e interculturalidad en el cantón Cayambe.

Tabla 9 Detalle de actividades

DETALLE DE LA ACTIVIDAD	ACTIVIDAD CUANTITATIVA Y N° DE BENEFICIARIOS	MES DE EJECUCION
Visitas domiciliarias integrales, seguimiento familiar, atenciones odontológicas y médicas, fichas socioeconómicas, las visitas realizan 3 veces por semana cada técnico	2880 visitas 406 B. directos	Ene-Dic
Talleres de erradicación, sensibilización y prevención de la violencia de género, talleres en salud ocupacional, salud alimentaria, contención emocional, capacitaciones de emprendimientos y primeros auxilios entre otros temas enfocados en los derechos humanos.	564 talleres 406 B. directos 1420 B. indirectos	Ene-Dic

Mingas de adecentamiento y adecuación de viviendas de los usuarios, adicional mantenimiento de Casa Dolores Cacuango.	25 mingas 25 B. directos	Ene-Dic
Eventos culturales, sociales, colonias educativas, cines comunitarios en fechas conmemorativas del año 2025 con enfoque en derechos humanos.	40 eventos 406 B. directos 10700 B. indirectos	Febrero-Dic
Ejecución de escuelas permanentes de futbol y Kichwa para los niños y niñas	4 escuelas 110 B. directos 500 B. indirectos	Ene-Dic
Entrega de gallinas ponedoras, plántulas y kits de alimentos	1 entrega de gallinas, 1 entrega de plántulas y 2 entregas de kits de alimentos 406 B. directos 413 B. indirectos	Mayo, Julio, Noviembre, Diciembre
Acompañamiento a citas médicas con la finalidad de garantizar el acceso oportuno a los servicios de salud, brindar apoyo y contención a los sujetos de derechos, asegurar la continuidad de los tratamientos	108 acompañamientos 108 B. directos	Ene-Dic



Ilustración 3 Proyecto Casa I. Dolores Cacuango

PROYECTO CENTRO DE REHABILITACIÓN INTEGRAL (CRI)

El Proyecto Centro de Rehabilitación Integral, brinda los servicios de salud en las áreas de rehabilitación física, terapia de lenguaje, psicología, y estimulación temprana a fin de propiciar condiciones de vida óptimas a la población del Cantón Cayambe, tanto en el área urbana y rural, aplicando tratamientos terapéuticos a costos muy accesibles e incluso exonerando al 100% dependiente de la ficha socioeconómica permitiendo a las personas el acceso y goce efectivo de sus derechos. Adicionalmente el mencionado proyecto fue ganador a nivel nacional del concurso “Buenas Prácticas Ejemplares”, en la categoría inclusión social.

Tabla 10 Seguimiento de actividades

DETALLE DE LA ACTIVIDAD	ACTIVIDAD CUANTITATIVA Y N° DE BENEFICIARIOS	MES DE EJECUCIÓN
Terapias físicas y estimulación temprana	4446 atenciones B. directos 344	Ene-Dic
Terapias psicológicas	960 atenciones B. directos 120	Ene-Dic
Terapias de lenguaje	1285 atenciones B. directos 86	Ene-Dic
Atenciones de equinoterapia	753 atenciones B. directos 25 B. indirectos 25	Ene-Dic
Talleres enfocados en salud mental, terapia obstétrica, salud preventiva y promoción en salud	12 talleres B. indirectos 205	Ene-Dic



Proyecto CRI

PROYECTO ADULTO MAYOR DIRECTO – MODALIDAD DOMICILIARIA

El Proyecto Adulto Mayor Directo UEPDE-GADIP-MC, genera procesos inclusivos a personas adultas mayores que no cumplen con los requerimientos de ingreso a los proyectos envejeciendo juntos MDH y que se encuentran en situación de vulnerabilidad, pobreza, extrema pobreza, prestando servicios de atención y cuidado, que permitan la recuperación, mantenimiento y desarrollo de las habilidades funcionales de este grupo de edad y la construcción de nuevos espacios sociales sobre el envejecimiento dentro de la familia y la comunidad.

Tabla 11 Seguimiento de actividades

DETALLE DE LA ACTIVIDAD	ACTIVIDAD CUANTITATIVA Y N° DE BENEFICIARIOS	MES DE EJECUCIÓN
Visitas domiciliarias integrales (2 visitas por mes) 2880 visitas anuales.	2880 visitas B. directos 120	Ene–Dic
Seguimiento médico individual Atención médica en coordinación con el MSP , atenciones odontológicas en coordinación de la Unidad Móvil de Salud	· 128 atenciones médicas · 80 atenciones odontológicas B. directos 120	Ene–Dic
Talleres de sensibilización dirigido a la comunidad y la familia enfocados en el cuidado al adulto mayor, derechos humanos	· 15 talleres B. Indirectos 120 B. indirectos 620	Ene–Dic
Entrega de ayudas técnicas · Kits de alimentos · Materiales de construcción	1 Entregas Kits de alimentos, 1 entrega materiales de construcción B. directos 120	Mar–Nov
Actividades de activación y acompañamiento · Conformación de comités de familias y en red de apoyo comunitario · Salidas pedagógicas · Coordinación interinstitucional · Mingas de adecentamiento · Registro social	· 12 mingas · 7 eventos · 45 registro social B. directos 120 B. indirectos 118	Ene–Dic



Ilustración 4 Proyecto Adulto Mayor

PROYECTO UNIDAD MÓVIL DE SALUD COMUNITARIA

El Proyecto Unidad Móvil de Salud Comunitaria, brinda servicios de atención odontológica integral, preventiva y curativa a las comunidades vulnerables y de difícil acceso, con el fin de mejorar la salud bucal de la población, prevenir enfermedades odontológicas y promover hábitos de higiene oral, contribuyendo al bienestar general y a la equidad en el acceso a servicios de salud dental, los servicios son totalmente gratuitos.

Tabla 12 Seguimiento de Actividades

DETALLE DE LA ACTIVIDAD	ACTIVIDAD CUANTITATIVA Y N° DE BENEFICIARIOS	MES DE EJECUCIÓN
Atenciones, diagnósticos y exámenes odontológicos: profilaxis, fluorizaciones, restauraciones dentales, exodoncias, sellantes, obturaciones provisionales	1.870 atenciones	Ene-Dic
Charlas Educativas de la importancia de la higiene bucal, técnicas de cepillado, importancia de la prevención de enfermedades bucodentales a niños, niñas, adolescentes y adulto mayor, y participación en ferias de salud.	12 charlas B. indirectos 572	Feb-Dic
Visitas domiciliarias para atenciones odontológicas en beneficio de personas con discapacidades especiales	280 visitas 280 atenciones	Ene-Dic



Ilustración 5 Proyecto Unidad Móvil de Salud

PROYECTO AYUDAS EMERGENTES

El Proyecto Ayudas Emergente es destinado exclusivamente para atender situaciones por desastres y/o emergencias naturales y/o antrópicas; que pueden poner en riesgo su vida, salud e integridad de los grupos vulnerables del cantón.

Tabla 13 Seguimiento de actividades

DETALLE DE LA ACTIVIDAD	ACTIVIDAD CUANTITATIVA Y N° DE BENEFICIARIOS	MES DE EJECUCIÓN
Entrega de cofres mortuorios	31 cofres entregados B. indirectos 31	Ene-Dic
Atención emergencia por fuertes lluvias Ascáubi, Cangahua y Olmedo	1 entrega B. indirectos 670	Mar-Abril

Entrega de 345 raciones de alimentos, 670 kits de ropa, 50 kits de aseo, Se realizaron 652 atenciones psicosociales levantamiento EVIN		
Atención emergencia por fuertes lluvias Cangahua	1 entrega	Octubre
Entrega de 74 kits alimenticios, 14 kits de ropa, 32 planchas de zinc, levantamiento EVIN	B. indirectos 120	

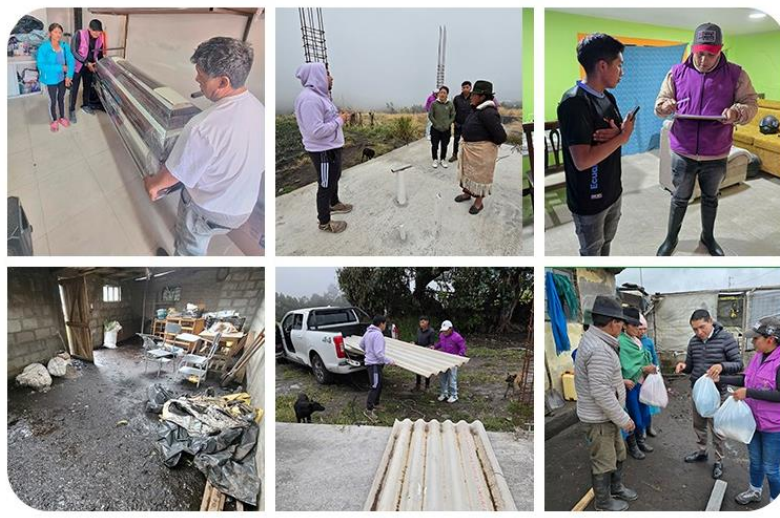

Proyecto Ayudas Emergentes

PROYECTOS EN CONVENIO CON EL MDH

PROYECTO DESARROLLO INFANTIL

El proyecto Desarrollo Infantil atiende a 1763 niñas y niños de 1 a 3 años de edad, cuyo núcleo familiar se encuentra en situación de pobreza, pobreza extrema, vulnerabilidad y grupos de atención prioritaria, a través del funcionamiento de 43 Centros de Desarrollo Infantil - CDI, donde se brinda atenciones de cuidado diario, actividades de juego y aprendizaje, acciones de salud, además se brinda una adecuada alimentación con 4 ingestas diarias, con la finalidad de bajar el índice de desnutrición en los niños y niñas de la primera infancia y sobre todo se tiene una articulación intersectorial en el cantón.

Tabla 14 Seguimiento de actividades

DETALLE DE LA ACTIVIDAD	ACTIVIDAD CUANTITATIVA Y N° DE BENEFICIARIOS	MES DE EJECUCIÓN
Atención diaria integral, estimulación temprana, control nutricional, actividades pedagógicas diariamente.	43 CDIs B. directos 1763	Feb-Dic
Entrega de material didáctico, material de aseo, material de oficina y materiales de construcción a los CDIs.	1 entrega B. directos 1763	Jun-Noviembre

Eventos lúdicos con actividades pedagógicas en fechas conmemorativas del año enfocados en educación	9 eventos B. directos 1763 B. indirectos 1763	Feb- Dic
Ejecución del plan de acción de padres de familia (reuniones, capacitaciones, mingas)	11 actividades B. indirectos 1763	Feb-Dic
Controles médicos, peso, talla, vacunas y atenciones odontológicas	172 atenciones a los 43 CDIs B. directos 1763	Feb-Dic
Capacitaciones a las educadoras pedagógicas enfocadas en contención emocional, educación en primera infancia, seguridad ocupacional	4 capacitaciones Educadoras 192	May-Sep
Ejecución de servicio de transporte para los niños que se encuentra en lugares distantes de difícil acceso y servicios de alimentación entregando 4 ingestas diarias a los niños y niñas de los 43 CDIs	Servicios diarios B. directos 1763	Feb-Dic



PROYECTO DISCAPACIDAD

El proyecto Discapacidad fortalece las capacidades, habilidades y destrezas de las personas con discapacidad en pobreza, pobreza extrema o condición de vulnerabilidad que sean usuarias de los servicios, en la modalidad de atención en el Hogar y la Comunidad; a través de un trabajo articulado entre sus familias, redes de apoyo, y otros actores clave, que permitan promover un mayor nivel de autonomía, orientado a la inclusión social y económica y a mejorar sus condiciones de vida.

Tabla 15 Seguimiento de actividades

DETALLE DE LA ACTIVIDAD	ACTIVIDAD CUANTITATIVA Y N° DE BENEFICIARIOS	MES DE EJECUCIÓN
Visitas domiciliarias integrales, seguimiento familiar, atenciones odontológicas y médicas cada unidad de atención visita 2 veces al mes	5760 visitas 240 B. directos	Ene-Dic
Talleres psicoeducativos de buen trato a personas con discapacidad, capacitaciones de inclusión social, talleres pre-ocupacionales para el desarrollo de habilidades adaptativas, pre-laborales y de entrenamiento laboral, con el fin de preparar a los usuarios para su integración y desempeño en el ámbito laboral.	96 talleres 240 B. directos 480 B. indirectos	Ene-Dic
Salidas pedagógicas con usuarios de nivel 4	12 salidas 45 B. directos	Ene-Dic
Mingas de adecentamiento y creación de huertos agroecológicos en los domicilios de los usuarios	12 mingas y 12 huertos 24 B. directos	Ene-Dic
Inserciones laborables y productivas de microemprendimientos	6 inserciones 6 B. directos	Octubre, Noviembre
Eventos conmemorativos enfocados en la inclusión social del cantón	3 eventos 240 B. directos 1020 B. indirectos	Octubre, Noviembre, Diciembre
Entrega de ayudas técnicas, plántulas y kits de alimentos	1 entrega apoyo técnico, 1 entrega de plántulas, 2 entregas de kits 240 B directos	Enero, Noviembre, Diciembre
Firmas de convenios con Neuro Kids y Fundación Prótesis Imbabura	2 firmas 35 B. directos 24 B. indirectos	Enero-Dic



Proyecto Discapacidad

PROYECTO ERRADICACIÓN PROGRESIVA DE LA MENDICIDAD

El Proyecto Erradicación Progresiva de la Mendicidad, a través del cual, se implementan procesos de prevención, atención y contención activa, sensibilización ciudadana y corresponsabilidad colectiva, a fin de promover procesos de inclusión económica y social para prevenir y erradicar progresivamente la mendicidad en el cantón.

Tabla 16 Seguimiento de actividades

DETALLE DE LA ACTIVIDAD	ACTIVIDAD CUANTITATIVA Y N° DE BENEFICIARIOS	MES DE EJECUCIÓN
Visitas domiciliarias integrales, planes psicoterapéuticos a los NNA, seguimientos familiares	4320 visitas B. directos 80	Ene-Dic
Talleres y capacitaciones de sensibilización y restitución de derechos, seguridad ocupacional a los NNA , familias y comunidad	50 talleres B. directos 80 B. indirectos 240	Ene-Dic
Campañas de salud y atenciones médicas, psicológicas y odontológicas	1280 atenciones B. directos 80	Ene-Dic
Entrega de kits de alimentos, plántulas y útiles escolares	7 entregas de kits de alimentos, 2 entregas de plántulas, 1 entrega de útiles escolares B. directos 80	Jun -Dic
Espacios recreativos y preventivos en el marco de la erradicación de la mendicidad (colonias vacacionales, colonias navideñas)	36 eventos B. directos 80 B. indirectos 1500	Ago-Dic
Creación de huertos orgánicos para fortalecer el emprendimiento y la seguridad alimentaria	69 huertos B. directos 69	Mayo- Dic
Ejecución del plan de atención individual y familiar, seguimiento e inserción en	56 seguimientos	Ene - Dic



PROYECTO ERRADICACIÓN DEL TRABAJO INFANTIL

El Proyecto Erradicación del Trabajo Infantil, garantiza la atención integral de niñas, niños y/o adolescentes, que se encuentran en actividades de trabajo infantil incluyendo aquellas ramas de actividades peligrosas a fin de promover condiciones de igualdad e inclusión social en corresponsabilidad del Estado la familia y la comunidad.

Tabla 17 Seguimiento de actividades

DETALLE DE LA ACTIVIDAD	ACTIVIDAD CUANTITATIVA Y N° DE BENEFICIARIOS	MES DE EJECUCIÓN
Visitas domiciliarias integrales, seguimiento familiar e individual de los NNA	5760 visitas B. directos 80	Ene-Dic
Talleres y espacios de sensibilización con NNA, familias, y comunidad enfocados prevención del trabajo infantil, salud mental, crianza saludable, derechos humanos, rutas y protocolos en caso de violencia	150 talleres B. directos 80 B. indirectos 960	Ene-Dic
Espacios recreativos y preventivos en el marco del trabajo infantil (colonias vacacionales, colonias navideñas)	31 eventos B. directos 80 B. indirectos 1840	Ene-Dic

Ejecución del plan de atención individual y familiar, seguimiento e inserción en instituciones educativas en coordinación con el MINEDUC	960 seguimientos B. directos 80	Ene-Dic
Intervención de salud, atención médica, psicológica, y odontológica	1440 atenciones B. directos 80 B. indirectos 56	Mar-Dic
Entrega de plántulas, entrega de pollas ponedoras y entrega de kits alimenticios	1 entregas de plantas, 1 de pollas ponedoras, 1 entrega de kits alimentos B. directos 80	Junio- Noviembre- Diciembre



Proyecto Erradicación del Trabajo Infantil

PROYECTOS ENVEJECIENDO JUNTOS CON DISCAPACIDAD, DISCAPACIDAD Y 9UA SIN DISCAPACIDAD

3UA
4UA **SIN**

Los Proyectos Envejeciendo Juntos, generan procesos inclusivos a personas adultas mayores a través de los servicios de atención y cuidado, que permitan la recuperación, mantenimiento y desarrollo de las habilidades funcionales de este grupo de edad y la construcción de nuevos espacios sociales sobre el envejecimiento dentro de la familia y la comunidad.

Tabla 18 Seguimiento de actividades

DETALLE DE LA ACTIVIDAD	ACTIVIDAD CUANTITATIVA Y N° DE BENEFICIARIOS	MES DE EJECUCIÓN
Atención domiciliaria Visitas domiciliarias integrales (4 visitas por mes a 60 usuarios con discapacidad y 2 visitas mensuales a 520 usuarios sin discapacidad).	· 10480 visitas domiciliarias B. directos 580	Ene-Dic
Entrega de ayudas técnicas · Kits de alimentos · Materiales de construcción	1 entrega de kits de alimentos 1 entrega de materiales de construcción B. directos 580 kits de alimentos B. directos 28 materiales de construcción	Ene-Dic
Mingas de adecentamiento y limpieza	29 mingas B. directos 28	Ene -Dic
Salidas lúdicas recreacionales y pedagógicas	B. directos 580 B. indirectos 20	Ene-Dic
Coordinaciones con instituciones para entregas técnicas	6 sillas de ruedas 14 bastones 2 audífonos 3 colchones	Ene-Dic
Conformación de comités de familias y de red de apoyo comunitario	· 19 comités B. directos 580	Ene-Dic
Seguimiento médico individual Atención médica en coordinación con el MSP , atenciones odontológicas en coordinación de la Unidad Móvil de Salud UEPDE	· 1200 atenciones médicas · 164 atenciones odontológicas B. directos 580	Ene-Dic
Talleres de autocuidado, descarga emocional, fortalecimiento de conocimientos, gestión de riesgos y desastres, del día mundial de conciencia del abuso y maltrato en la vejez dirigidos a los usuarios, familia y comunidad	32 talleres B. directos 580 B. indirectos 600	Feb-Nov

PROYECTO ESPACIOS DE SOCIALIZACIÓN Y DE ENCUENTRO CON ALIMENTACIÓN

Tabla 19 Seguimiento de actividades

DETALLE DE LA ACTIVIDAD	ACTIVIDAD CUANTITATIVA Y N° DE BENEFICIARIOS	MES DE EJECUCIÓN
ESPACIOS DE TRABAJO Jornadas de socialización grupal 12 atenciones mensuales, atención integral con alimentación	144 jornadas B. directos 150	Ene-Dic
Entrega de kits de alimentos	1 entrega B. directos 150	Dic



Proyectos EDAS

CONVENIOS INTERINSTITUCIONALES SUSCRITOS Y EJECUTADOS

Tabla 20 Detalle de convenios

CONVENIOS PROYECTOS SOCIALES UEPDE-INTERINSTITUCIONALES 2025		
NOMBRE DEL CONVENIO	OBJETO DEL CONVENIO	PLAZO
CONVENIO DE PASANTÍAS Y/O PRACTICAS PREPROFESIONALES ENTRE EL INSTITUTO TECNOLÓGICO SUPERIOR NELSON TORRES Y LA UEPDE	Viabilizar las prácticas preprofesionales a los estudiantes de las carreras de tecnología superior en Administración y Desarrollo de Software; Diseño Gráfico con nivel equivalente a tecnología superior en Administración, Desarrollo de Software, Diseño Gráfico y Multimedia ofertadas por el instituto en las instalaciones de la UNIDAD EJECUTORA PARA LA PROTECCIÓN DE DERECHOS (UEPDE), de conformidad a lo determinado en el artículo 87 de la Ley Orgánica de Educación Superior vigente.	5 AÑOS
CONVENIO DE PRACTICAS PREPROFESIONALES ENTRE EL INSTITUTO SUPERIOR TECNOLÓGICO CONSULTING GROUP ECUADOR - ESCULAPIO Y LA UNIDAD EJECUTORA PARA LA PROTECCIÓN DE DERECHOS	Permitir que los y las estudiantes de las carreras vigentes del ITSCGE realicen sus prácticas preprofesionales laborales de naturaleza profesional en contextos reales de aplicación, y que los y las estudiantes de las carreras vigentes realicen sus prácticas preprofesionales de servicio comunitario en los diferentes departamentos, áreas e instalaciones de la UEPDE, con la finalidad de fortalecer sus conocimientos, habilidades y competencias que atiende la UEPDE.	5 AÑOS
CONVENIO DE COOPERACIÓN INTERINSTITUCIONAL DE VINCULACIÓN CON LA SOCIEDAD, ENTRE LA UNIDAD EJECUTORA PARA LA PROTECCIÓN DE DERECHOS Y LA UNIVERSIDAD CENTRAL DEL ECUADOR.	Fortalecer la cooperación interinstitucional entre la Unidad Ejecutora para la Protección de Derechos y la Universidad Central del Ecuador, con la finalidad de analizar, formular, diseñar y ejecutar actividades de vinculación con la sociedad, prácticas preprofesionales, proyectos de investigación y ejecución de proyectos y programas de desarrollo técnico y académico, que contribuyan a mejorar la calidad de vida de la población.	5 AÑOS

ADENDA AL CONVENIO DE COOPERACIÓN INTERINSTITUCIONAL ENTRE LA UNIDAD EJECUTORA PARA LA PROTECCIÓN DE DERECHOS Y LA FUNDACIÓN NEURODESARROLLO INFANTIL MONTESSORI	implementar el "Proyecto Estratégico Montessori Interdisciplinario para el Desarrollo Integral de la Salud Infantil", realizando las siguientes actividades: equino terapia, conoterapia y la escuela para padres.	3 AÑOS
CONVENIO DE COOPERACIÓN INTERINSTITUCIONAL CELEBRADO ENTRE RED TÉCNICA DISTRITAL 17D10 CAYAMBE - PEDRO MONCAYO Y LA UEPDE	Fortalecer la formación práctica de los estudiantes de bachillerato técnico y técnico productivo para actualizar las competencias profesionales de los docentes mediante planes de sensibilización en las figuras profesionales del área industrial y de servicios, con la finalidad de que los estudiantes desarrollen competencias laborales y sean generadores de emprendimientos que les permitirán insertarse en el mercado laboral. Además, de contribuir con campañas de prevención de consumo de alcohol y otras drogas, en los niños, jóvenes y adolescentes, en las unidades educativas del Distrito 17D10 Cayambe Pedro Moncayo.	2 AÑOS
CONVENIO MARCO DE COOPERACIÓN INTERINSTITUCIONAL ENTRE LA FUNDACIÓN ADELANTO COMUNITARIO ECUATORIANO Y LA UEPDE	Establecer un marco de colaboración y compromiso interinstitucional entre UEPDE y FACE para abordar las necesidades y desafíos de los sectores vulnerables del cantón, canalizando los esfuerzos institucionales en pro de estos sectores.	4 AÑOS
CONVENIO DE PRACTICAS PREPROFESIONALES Y SERVICIO COMUNITARIO ENTRE EL INSTITUTO SUPERIOR TECNOLÓGICO LENDAN Y LA UEPDE	Ejecución de actividades de prácticas preprofesionales y servicio comunitario por parte de los estudiantes de la carrera de Administración en Instituciones Públicas, para la adquisición de experiencias, fortalecimiento de conocimientos y desarrollo de destrezas para garantizar un eficiente desempeño en el campo laboral.	2 AÑOS
CONVENIO DE COOPERACIÓN INTERINSTITUCIONAL ENTRE LA UEPDE Y LA FUNDACIÓN JEN LEE PARA LA DOTACIÓN DE AYUDAS TÉCNICAS PERSONALIZADAS A PERSONAS CON DISCAPACIDAD DEL CANTÓN CAYAMBE	Impulsar procesos de desarrollo humano de carácter integral y de calidad, con el propósito de lograr mayor equidad social mediante la entrega de ayudas técnicas que mejoren la movilidad física y la autonomía de los beneficiarios de la Unidad Ejecutora para la Protección de Derechos del cantón Cayambe.	120 DÍAS
CONVENIO DE COOPERACIÓN INTERINSTITUCIONAL ENTRE LA UNIDAD DE REGISTRO SOCIAL Y LA UNIDAD EJECUTORA PARA LA PROTECCIÓN DE DERECHOS	Establecer de manera conjunta la implementación y funcionalidad de las modalidades de: Ventanilla Física y Visita Domiciliaria para el levantamiento y/o actualización de información del Registro Social; así como, establecer acciones de coordinación y articulación conjuntas que permitan una efectiva planificación y ejecución de recopilación de información del Registro Social en el marco del Modelo de Actualización Permanente de la base datos del registro Social.	2 AÑOS
CONVENIO DE COOPERACIÓN INTERINSTITUCIONAL ENTRE LA CORPORACIÓN PARA LA INVESTIGACIÓN, CAPACITACIÓN Y DESARROLLO COINCAD Y LA UNIDAD EJECUTORA PARA LA PROTECCIÓN DE DERECHOS	Establecer la articulación y coordinación de acciones que permitan proporcionar asesoría jurídica y patrocinio legal a personas víctimas de violencia de género y ciudadanía en general en el cantón Cayambe, por medio del área legal de la Corporación para la investigación, Capacitación y Desarrollo COINCAD quien atenderá casos exclusivamente de violencia intrafamiliar de género, que sean direccionados o derivados por la Unidad Ejecutora para la Protección de Derechos - UEPDE	12 MESES



Suscripción de convenios

Autogestión de los proyectos

La autogestión ejecutada en 2025 se fortaleció mediante la articulación con empresas privadas, fundaciones y actores productivos locales, que contribuyeron con ayudas técnicas, kits humanitarios, donaciones de insumos y apoyo logístico. Estas alianzas permitieron ampliar la cobertura de atención a los grupos de atención prioritaria sin generar carga adicional al presupuesto institucional.

La participación del sector empresarial fue clave para responder de manera oportuna a situaciones de vulnerabilidad social. Asimismo, se consolidaron redes de corresponsabilidad social orientadas al bienestar comunitario.

Tabla 21 Detalle de autogestión

Tipo de autogestión	Detalle de la actividad	Actividad cuantitativa	Mes de ejecución	N.º beneficiarios
Ayudas técnicas	Gestión y entrega de sillas de ruedas, bastones y andadores	420 ayudas técnicas entregadas	Enero – Diciembre	420
Ayudas humanitarias	Gestión y entrega de kits humanitarios (alimentos, higiene, abrigo, vestimenta) Entrega de Kits de útiles escolares	428 kits humanitarios entregados 680 kits de útiles escolares	Enero – Diciembre	428
Articulación interinstitucional	Derivaciones a instituciones públicas y privadas (salud, protección social, asistencia)	210 derivaciones gestionadas	Enero – Diciembre	210

Gestión comunitaria	Acciones comunitarias solidarias con líderes barriales y organizaciones	120 acciones comunitarias	Enero – Diciembre	500
Prevención social	Acciones preventivas vinculadas a erradicación de mendicidad y trabajo infantil	60 acciones preventivas	Enero – Diciembre	95
Gestión de donaciones	Gestión de donaciones de insumos y materiales de apoyo	85 gestiones realizadas	Enero – Diciembre	300
Apoyo logístico	Apoyo logístico para talleres, eventos y jornadas comunitarias	70 apoyos logísticos	Enero – Diciembre	406
Seguimiento social	Seguimiento de casos atendidos mediante procesos de autogestión	380 seguimientos realizados	Enero – Diciembre	380



Actividades Interinstitucionales

Casos de la Junta Cantonal de Protección de Derechos y otros.

Se atendieron 141 casos que intervienen trabajador social, psicólogo y abogado institucional

Registro Social:

Los servicios que se realizarán son:

- Actualización de datos del registro social,
- Recepción de solicitudes de levantamiento de información, y;
- Atención a consultas ciudadanas.

Tabla 22 Detalle de servicios del Registro Social

REGISTRO SOCIAL 2025				
MES	Actualizaciones/ Recopilaciones	Cantidad de pre registros	INFORMACIÓN Y VERIFICACIÓN VENTANILLA	TOTAL
ENERO	46	26	169	241
FEBRERO	76	21	0	97
MARZO	141	17	108	266
ABRIL	185	4	135	324
MAYO	157	3	117	277
JUNIO	91	5	106	202
JULIO	93	1	138	232
AGOSTO	81	0	138	219
SEPTIEMBRE	110	1	157	268
OCTUBRE	122	1	96	219
TOTAL	1102	79	1164	2345



Registro Social

EJECUCIÓN ORGANIZACIONAL ADMINISTRATIVA

La gestión de las áreas Administrativa Financiera, Planificación, Jurídica, Comunicación se evidenció un desempeño eficiente y articulado, garantizando el cumplimiento de los objetivos institucionales. La adecuada coordinación interáreas permitió optimizar recursos, fortalecer el control interno y asegurar la transparencia en los procesos. Asimismo, se logró una ejecución técnica, financiera y normativa alineada a la planificación institucional. En conjunto, estas áreas consolidaron una gestión integral orientada a resultados, con impacto positivo en la calidad de los servicios y la atención a la ciudadanía.

Ejecución del POA:

Alcanzó un 89,80 %, reflejando una gestión eficiente, con adecuado seguimiento y control de las metas institucionales. La articulación entre planificación y ejecución permitió optimizar recursos y cumplir la mayoría de objetivos programados.

Tabla 23 Detalle de ejecución POA

PROYECTO	% EJECUCIÓN POA
CENTRO DE REHABILITACIÓN INTEGRAL "SUMAK KAWSAYPAK"	94.12%
PROYECTO ADULTO MAYOR DE ATENCIÓN DIRECTA UEPDE GADIP MC MODALIDAD DOMICILIARIA CON Y SIN DISCAPACIDAD	81.82%
PROYECTO ERRADICACIÓN PROGRESIVA DE LA MENDICIDAD	86.67%
PROYECTO DESARROLLO INFANTIL	95.45%
PROYECTO AYUDAS EMERGENTES	100.00%
UNIDAD MÓVIL DE SALUD COMUNITARIA	100.00%
PROYECTO DE ERRADICACIÓN DEL TRABAJO INFANTIL	86.67%
PROYECTO DE LA CASA INTERCULTURAL DE APOYO A LA MUJER, LA FAMILIA Y LA COMUNIDAD "DOLORES CACUANGO"	92.86%
PROYECTO DISCAPACIDAD	87.50%
PROYECTO ENVEJECIENDO JUNTOS 3UA CON DISCAPACIDAD MODALIDAD DOMICILIARIA	91.67%
PROYECTO ENVEJECIENDO JUNTOS 4UA SIN DISCAPACIDAD MODALIDAD DOMICILIARIA	100.00%

PROYECTO ENVEJECIENDO JUNTOS ESPACIOS DE SOCIALIZACIÓN Y DE ENCUENTRO CON ALIMENTACIÓN	92.31%
PROYECTO ENVEJECIENDO JUNTOS 9 UA SIN DISCAPACIDAD (REFORMADO MEDIANTE RESOLUCIÓN NRO. 001-2025)	69.23%
TOTAL	89.80%

Ejecución presupuestaria:

Registró un 81 % de ejecución, reflejando un manejo responsable y transparente de los recursos, alineado a las necesidades institucionales y al cumplimiento de los proyectos.

Tabla 24 Ejecución presupuestaria

CONCEPTO	DEVENGADO	% EJECUCIÓN
TOTAL INGRESOS	4,121,552.96	100%
(-) TOTAL GASTOS	3,842,491.48	81%

Procesos de contratación:

Se ejecutaron 268 Ordenes de compra por un total de \$1,469,323.15, destacándose las Ferias Inclusivas como el principal mecanismo de inversión, lo que evidencia una orientación hacia la inclusión económica y el fortalecimiento de proveedores locales

Tabla 25 Detalle de procesos de contratación

TIPO DE PROCESOS DE COMPRA	Nº. ÓRDENES DE COMPRA / CONTRATOS	TOTAL ADJUDICADO \$
Ínfimas Cuantías	73	\$57,812.27
Catálogo electrónico	186	\$141,531.34
Procedimientos especiales	2	\$18,333.70
Subastas Inversas	4	\$84,777.09
Menor Cuantía	1	\$14,191.20
Ferias Inclusivas	2	\$1,152,677.55
TOTAL	268	\$1,469,323.15

Comunicación

Durante el año 2025, la UEPDE desarrolló una estrategia integral de comunicación enfocada en fortalecer la imagen institucional, transparentar la gestión pública y mantener cercanía permanente con la ciudadanía.

A través de redes sociales y plataformas digitales, se difundieron acciones sociales, entregas humanitarias, apoyo a Centros de Desarrollo Infantil, actividades comunitarias, alianzas estratégicas y trabajo articulado con distintas instituciones públicas y privadas.

La comunicación institucional permitió proyectar a la UEPDE como una entidad activa, cercana, eficiente y comprometida con el bienestar social.

Resultados Generales en Redes Sociales

Facebook: se consolidó como el principal medio oficial de información institucional. El crecimiento del **47,1% en interacciones** demuestra una mayor conexión con la ciudadanía, mientras que el alcance de **1,7 millones de visualizaciones** posiciona a la página como un canal fuerte y de alta exposición pública.

Tabla 26 Resultados Facebook

Indicador	Resultado
Visualizaciones	1,7 millones
Interacciones	38,9 mil
Clics en enlaces	1.075
Visitas a la página	68,6 mil

TIKTOK: permitió modernizar la comunicación institucional y conectar con públicos jóvenes mediante contenido dinámico, cercano y emocional. El número de reproducciones y compartidos demuestra potencial de crecimiento orgánico y alta capacidad de difusión.

Tabla 27 Resultados de tiktok

Indicador	Resultado
Visualizaciones de video	142 mil
Visualizaciones del perfil	1.4 mil
Me gusta	3.7 mil

Ejes de Comunicación Desarrollados en 2025

Tabla 28 Ejes comunicacionales

Gestión Social	<ul style="list-style-type: none"> Entrega de kits humanitarios Apoyo a familias vulnerables Programas de bienestar comunitario
Niñez y Desarrollo	<ul style="list-style-type: none"> Dotación de materiales a Centros de Desarrollo Infantil Actividades educativas y recreativas
Transparencia Institucional	<ul style="list-style-type: none"> Difusión de acciones ejecutadas Rendición pública de resultados
Imagen Institucional	<ul style="list-style-type: none"> Cobertura de eventos oficiales Alianzas estratégicas interinstitucionales

El año 2025 representó un período altamente positivo para la comunicación institucional de la UEPDE. La combinación entre información pública, cercanía ciudadana y uso estratégico de redes sociales permitió consolidar una imagen moderna, transparente y comprometida con el desarrollo social.

Seguridad Ocupacional

Tabla 29 Detalle de actividades

SEGURIDAD OCUPACIONAL				
MES	ATENCIÓNES MÉDICAS POR PARTE DE LA MÉDICA OCUPACIONAL	MUJERES EN ESTADO DE GESTACIÓN REPORTADOS	PERMISOS MÉDICOS	AUSENTISMO INSTITUCIONAL
ENERO	157	4	19	0.94%
FEBRERO	52	2	36	0.55%
MARZO	57	0	51	0.67%
ABRIL	87	0	67	0.77%
MAYO	41	0	77	1.22%
JUNIO	38	0	61	0.71%
JULIO	55	0	58	0.83%
AGOSTO	49	0	46	0.51%
SEPTIEMBRE	51	0	48	0.55%
OCTUBRE	57	0	61	0.83%
NOVIEMBRE	44	0	57	0.60%
DICIEMBRE	92	1	68	1.31%
TOTAL	780	7	649	9.49%

Conclusiones

- La gestión ejecutada por la UEPDE durante el año 2025 refleja el firme compromiso de la administración municipal con el desarrollo social del cantón, evidenciado en el alto nivel de cumplimiento institucional, con una ejecución del POA del 89,80% y una ejecución presupuestaria del 81%, lo que demuestra una administración responsable, eficiente y orientada al bienestar de los grupos de atención prioritaria.
- La implementación de proyectos sociales, tanto de ejecución directa como en articulación con el Ministerio de Desarrollo Humano, permitió consolidar una intervención territorial amplia e inclusiva, beneficiando a más de 30.000 personas, y reafirmando el compromiso institucional con la garantía de derechos, la equidad social y la mejora sostenida de la calidad de vida de la población.
- La articulación interinstitucional, la autogestión y el fortalecimiento de las áreas administrativas, jurídicas, de planificación y comunicación han sido pilares fundamentales para consolidar una gestión transparente, participativa y orientada a resultados, posicionando a la UEPDE como un actor estratégico en la política pública social del cantón Cayambe.

Recomendaciones

- Continuar fortaleciendo la planificación estratégica institucional, incorporando enfoques de innovación, evaluación de impacto y mejora continua, que permitan consolidar políticas públicas sostenibles y responder de manera oportuna a las dinámicas y necesidades sociales del territorio.
- Impulsar y consolidar alianzas estratégicas con instituciones públicas, privadas y organismos de cooperación, a fin de ampliar la cobertura de los programas sociales, optimizar recursos y garantizar la sostenibilidad de las acciones en beneficio de la ciudadanía.
- Promover la modernización institucional mediante la implementación de herramientas tecnológicas y sistemas de información, que fortalezcan la gestión pública, la transparencia, la toma de decisiones basada en evidencia y la mejora continua de los servicios dirigidos a la población.



UEPDE
Unidad Ejecutora para la
Protección de Derechos



ALCALDÍA
CAYAMBE
unidosrenacemos
ayllukunawanwiñarinchik

Rendición de cuentas

**20
25**



“Nuestro trabajo transforma vidas”